

此图为标准图，如需改动尺寸请联系销售经理。

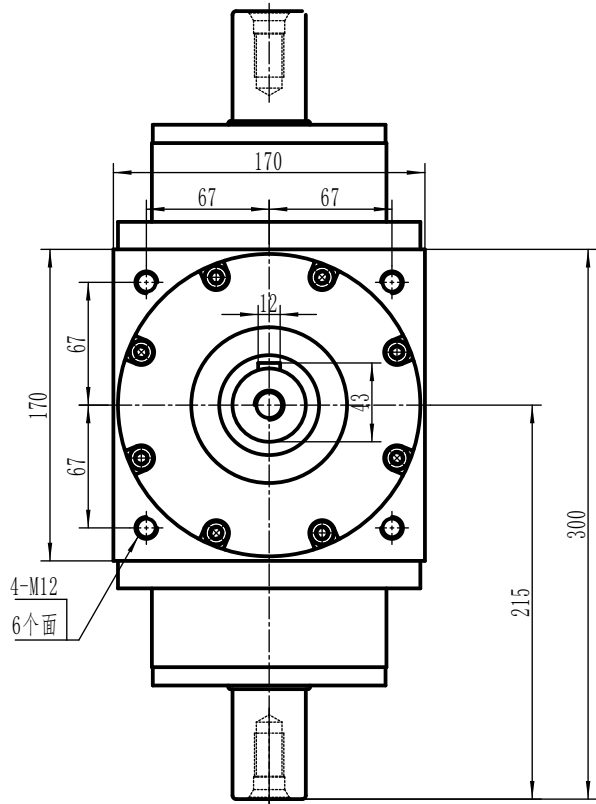

性能参数:  
减速比: 1:1  
额定输出力矩: 585 N.m  
最大加速力矩: 1.5倍额定扭矩  
额定输入转速: 1500 rpm  
容许径向力: 6600 N  
容许轴向力: 3300 N  
回程间隙:  $\leq 6$  arcmin  
使用寿命:  $>20000$  h  
使用温度:  $-10^{\circ}\text{C} \sim 80^{\circ}\text{C}$

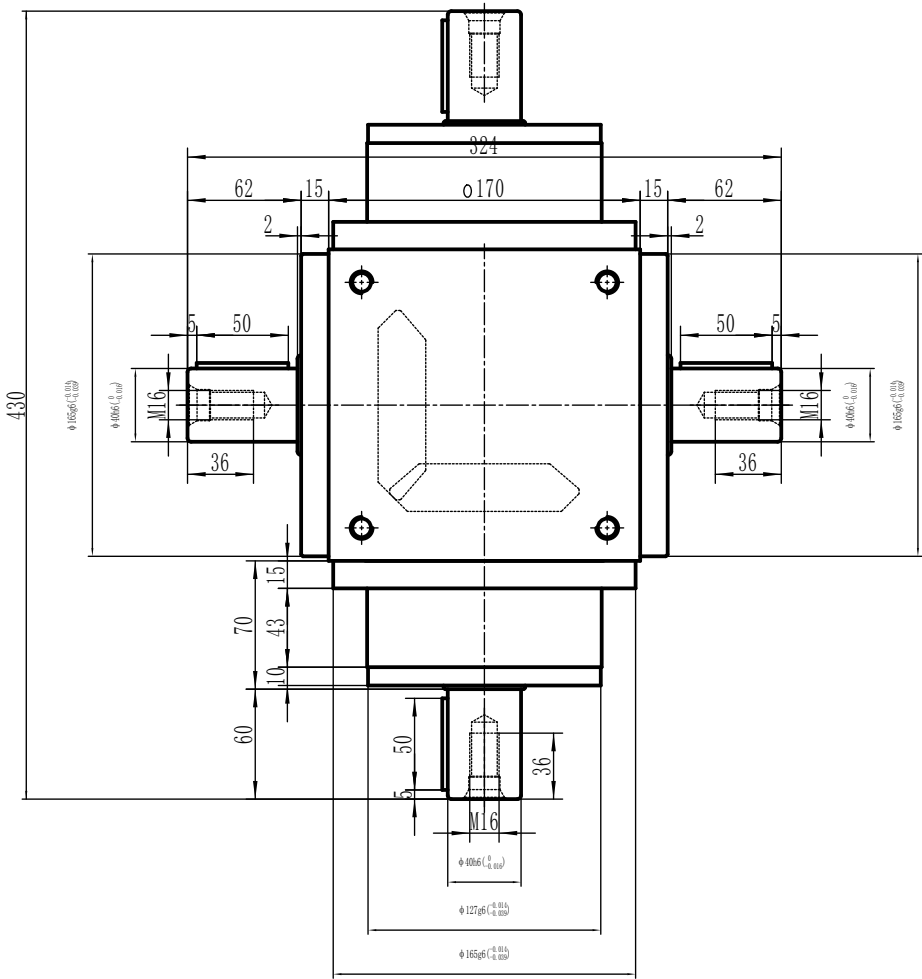
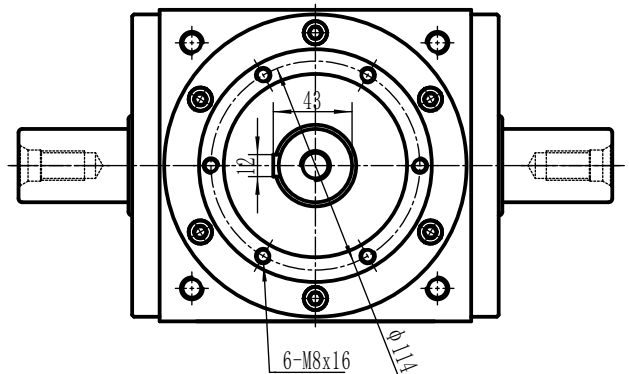

|                              |                      |  |
|------------------------------|----------------------|--|
| 客户签字<br>Customer's Signature | 公司名称<br>Company name | <b>3F 锋桦</b><br>锋桦传动科技(江苏)有限公司<br>锋桦传动设备(上海)有限公司<br>台湾锋桦科技有限公司         |
|                              | 图名 Drawing name      | 行星减速机Planetary gearbox: AT170-4M-001                                   |
| 设计 Design: 刘建勇               | 服务热线 Service hotline | 400-8040-668 / QQ:4008040668   |
| 复核 Recheck:                  | 网址/邮箱Website/email   | www.fht.tw / www.3fgearmotor.com<br>fht@fht.tw / sales@3fgearmotor.com |
| 日期 Date: 2024/06/12          | 电话/传真Tel./Fax        | 021-39948832 /021-39948836   |